

ANNEXE 7 : BILAN DE LA PREMIERE PHASE DE LA STRATEGIE (2013-2018)

PIEMANSON

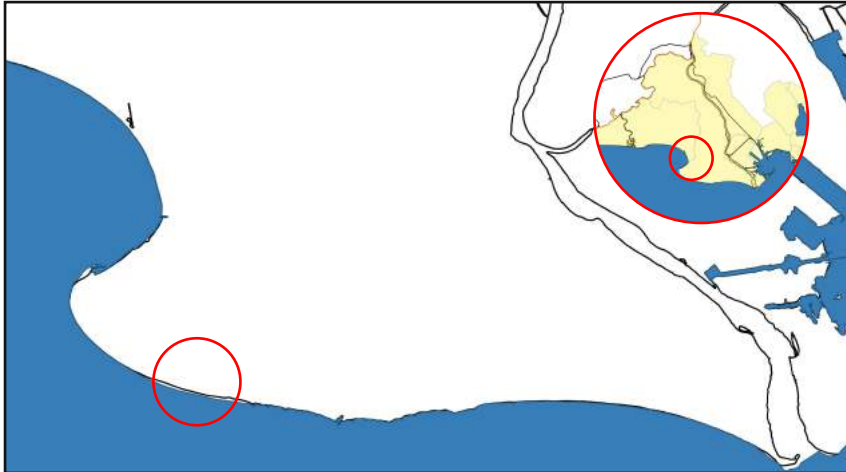

Situation

Commune d'Arles :

Gestion des usages sur
la bande littorale.
Préservation du milieu
naturel.

2013 : Occupation anarchique de la plage



2016 : Création d'une aire de régulation



ANNEXE 7 : BILAN DE LA PREMIERE PHASE DE LA STRATEGIE (2013-2018)

MALDORME

Situation



Commune de Marseille

Libération du Domaine
Public Maritime naturel.

2009 : Occupation du Domaine Public Maritime naturel



2018 : Remise à l'état naturel pour le libre accès au rivage



ANNEXE 7 : BILAN DE LA PREMIERE PHASE DE LA STRATEGIE (2013-2018)

SORMIOU

Situation



Commune de Marseille
Restaurant "Le Lunch"
Libération du D.P.M

2013 : Occupation du DPM / Décision de justice TA Marseille (09/06/2016).



2018 : Libération de l'emprise bâtie et mise en sécurité en cours.



ANNEXE 7 : BILAN DE LA PREMIERE PHASE DE LA STRATEGIE (2013-2018)

FORTIN

Situation



Commune de Marseille
_ Restaurant "l'Abrî-Cotié"
_ 2 Locaux en O.S.T

Libération du DPM

Novembre 2017 : Occupation du DPM / Décision de justice TA de Marseille 09/06/2016



Septembre 2018 : Libération de l'emprise bâti (+ 400m² de plage) et mise en sécurité.



ANNEXE 7 : BILAN DE LA PREMIERE PHASE DE LA STRATEGIE (2013-2018)

POINTE ROUGE

Situation



Commune de Marseille

_ Restaurant "O'Pédalo"
_ Concession de plage

Libération du DPM

Septembre 2016 : Occupation à vocation économique

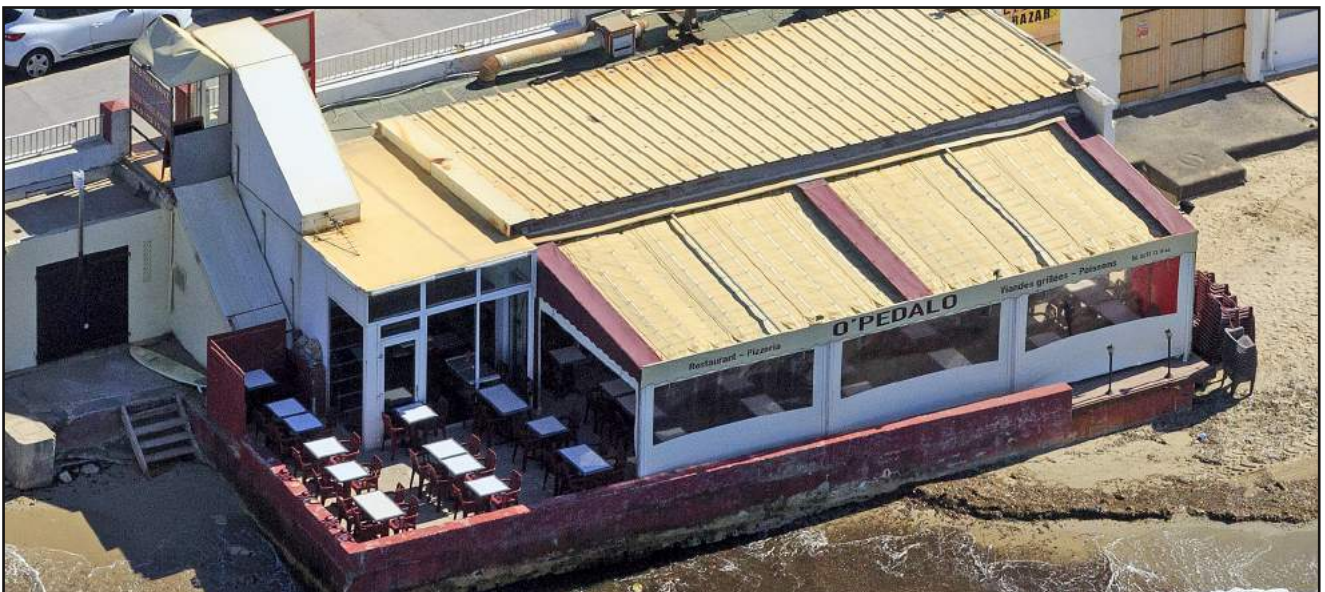

Décembre 2018 : Libération de la plage, démolition de la terrasse.



ANNEXE 7 : BILAN DE LA PREMIERE PHASE DE LA STRATEGIE (2013-2018)

CATALANS

Situation



Commune de Marseille

- _ Restaurant le Calypso
- _ Night Club Vamping
- _ Pizzeria
- _ Concession de plage
- Libération du DPM

Juillet 2012 : Occupation du DPM naturel



Septembre 2016 : Libération des emprises bâties en dure sur la plage



ANNEXE 7 : BILAN DE LA PREMIERE PHASE DE LA STRATEGIE (2013-2018)

SAINT CHAMAS

Situation

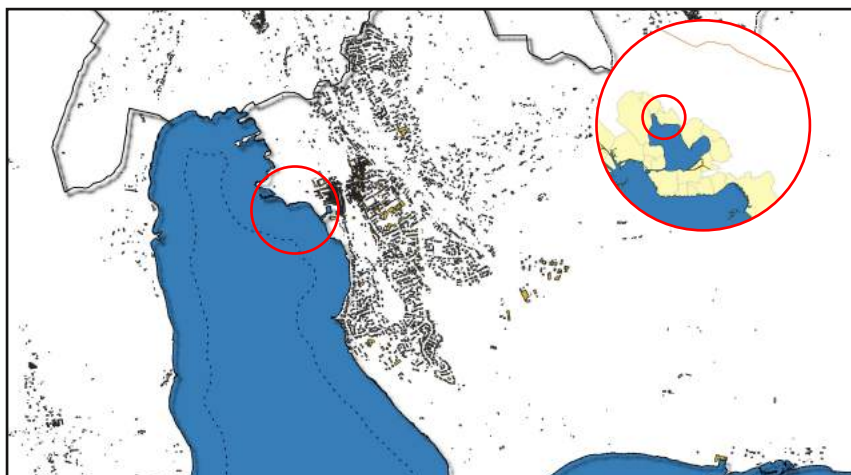

Sur le secteur de
l'Etang de Berre

_Construction à usage
d'habitation.

2012 : Occupation du DPM / sec et mouillé



Décembre 2016 : Remise en état du site naturel / gestion du rivage



ANNEXE 7 : BILAN DE LA PREMIERE PHASE DE LA STRATEGIE (2013-2018)

SAUSSET LES PINS

Situation



Concession de plage
Maintient des usages
balnéaires.



ANNEXE 7 : BILAN DE LA PREMIERE PHASE DE LA STRATEGIE (2013-2018)

ISTRES

Situation



Concession de plage
La Romaniquette
Des nouveaux usages
sur l'Etang de Berre

